COESIONE ITALIA 21-27 VENETO | Cofinanziato dall'Unione europea | REGIONE DEL VENETO | COMUNE DI PADOVA

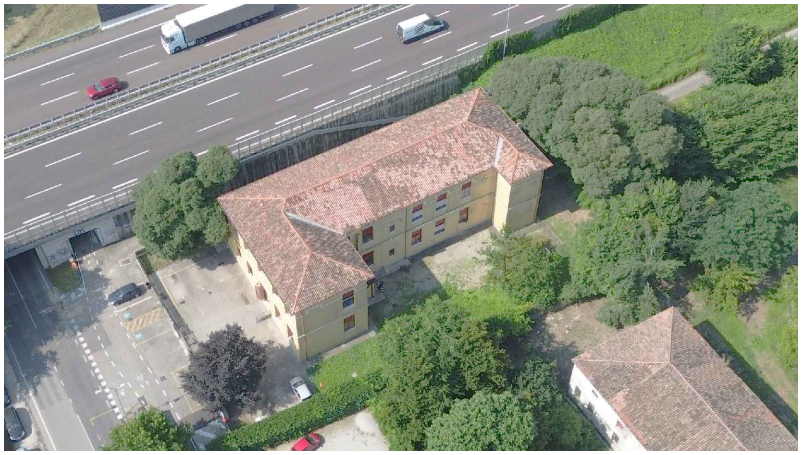

**PROGETTO ESECUTIVO**

**PR FESR 2021-2027**
**AZIONE 4.3.2 CO-HOUSING. SVILUPPO URBANO SOSTENIBILE,**
**STRATEGIA INTEGRATA DI SVILUPPO URBANO SOSTENIBILE (SISUS).**

**LLPP EDP 2023/088**
**RISTRUTTURAZIONE EDIFICIO VIA ALTICHIERO 1**
**CUP H93E23001150002**

**Oggetto:** **ANALISI PREZZI**

**Documento:**
REV.02
APPR.36

**Data**
aprile 2025

**Scala**
-

**Commessa**
046/2024

**Progettista e Direttore Lavori**
Ing. Marco Battocchio

**Coordinatore Sicurezza**
Geom. Nicola Farronato

**Responsabile Unico del Procedimento**
Ing.a Federica Bonato

FEDERICA BONATO
Comune di Padova
16.09.2025 15:59:27 GMT+02:00

| | Revisione | Causale | Redatto | Verificato |
|---|---|---|---|---|
| 0 | aprile 2025 | prima emissione | A.M. | M.B. |
| 1 | maggio 2025 | osservazioni | A.M. | M.B. |
| 2 | giugno 2025 | validazione | A.M. | M.B. |

ZeA ZONCHEDDU E ASSOCIATI
ingegneria e architettura
ing. Valter Brunello · ing. Andrea Zanon · ing. Marco Battocchio · geom. Nicola Farronato
Contra' Sasso Rosso, 19 - 36061 Bassano del Grappa (VI) - Tel. 0424 510490 - studio@zoncheddu.com
Borgo Treviso, 127/b - 31033 Castelfranco Veneto (TV) - Tel. 0423 494168 - PEC: zoncheddu@pec.net

LO STUDIO ZONCHEDDU E ASSOCIATI SI RISERVA A TERMINI DI LEGGE LA PROPRIETA' DI QUESTO DISEGNO CON IL DIVIETO DI RIPRODURLO O DI RENDERLO COMUNQUE NOTO A TERZI SENZA AUTORIZZAZIONE

| Num.Ord. TARIFFA | DESCRIZIONE DELLE VOCI E DEGLI E L E M E N T I | Quantità | IMPORTI unitario | IMPORTI TOTALE | R. |
|---|---|---|---|---|---|
| | R I P O R T O | | | | |
| | **ANALISI DEI PREZZI** | | | | |
| Nr. 1 EDI.01 | **PARETI DIVISORIE IN LASTRE DI CARTONGESSO CAM con due lastre di cartongesso su entrambi i lati della parete - sp. 15 cm** | | | | |
| | **E L E M E N T I:** | | | | |
| | (E) [VEN25-RU.01.02.a] OPERAIO SPECIALIZZATO EDILE COMPRENSIVO DI PESE GENERALI E U ... h | 0,550 | 33,03 | 18,17 | MDO/RU |
| | (E) [VEN25-RU.01.04.a] OPERAIO COMUNE EDILE h | 0,550 | 27,33 | 15,03 | MDO/RU |
| | (E) [VEN25-PR-A.06.03.00] MATERASSINO IN LANA DI ROCCIA Materassino di lana di roccia ... m² | 2,000 | 8,65 | 17,30 | MAT/PR |
| | (E) [VEN25-PR-A.06.64.00] LASTRE IN GESSO RIVESTITO CAM A BORDI ASSOTTIGLIATI LASTRE I ... m² | 4,000 | 1,34 | 5,36 | MAT/PR |
| | (E) [VEN25-PR-A.08.25.00] PROFILI METALLICI PER SUPPORTO CARTONGESSO Profili metallici ... m | 2,000 | 1,18 | 2,36 | MAT/PR |
| | (E) [VEN25-PR-A.08.26.00] PROFILI METALLICI PER GUIDA DI SUPPORTO CARTONGESSO Profili ... m | 1,000 | 2,12 | 2,12 | MAT/PR |
| | (E) [VEN25-PR-A.08.27.00] STUCCO PER CARTONGESSO kg | 0,900 | 1,86 | 1,67 | MAT/PR |
| | (E) [VEN25-PR-A.99.091.00] TRABATELLO MOBILE IN TUBOLARE H UTILE DI LAVORO M 5,40 Traba ... cad | 0,005 | 382,59 | 1,91 | MAT/PR |
| | Sommano euro | | | 63,92 | |
| | Spese Generali 15.00% * (63.92) euro | | | 9,59 | |
| | Sommano euro | | | 73,51 | |
| | Utili Impresa 10% * (73.51) euro | | | 7,35 | |
| | **T O T A L E euro / m²** | | | 80,86 | |
| Nr. 2 EDI.02 | **PARETI DIVISORIE IN LASTRE DI CARTONGESSO CAM con due lastre di cartongesso su entrambi i lati della parete - sp. 20 cm** | | | | |
| | **E L E M E N T I:** | | | | |
| | (E) [VEN25-RU.01.02.a] OPERAIO SPECIALIZZATO EDILE COMPRENSIVO DI PESE GENERALI E U ... h | 0,600 | 33,03 | 19,82 | MDO/RU |
| | (E) [VEN25-RU.01.04.a] OPERAIO COMUNE EDILE h | 0,600 | 27,33 | 16,40 | MDO/RU |
| | (E) [VEN25-PR-A.06.03.00] MATERASSINO IN LANA DI ROCCIA Materassino di lana di roccia ... m² | 3,000 | 8,65 | 25,95 | MAT/PR |
| | (E) [VEN25-PR-A.06.64.00] LASTRE IN GESSO RIVESTITO CAM A BORDI ASSOTTIGLIATI LASTRE I ... m² | 5,000 | 1,34 | 6,70 | MAT/PR |
| | (E) [VEN25-PR-A.08.25.00] PROFILI METALLICI PER SUPPORTO CARTONGESSO Profili metallici ... m | 4,000 | 1,18 | 4,72 | MAT/PR |
| | (E) [VEN25-PR-A.08.26.00] PROFILI METALLICI PER GUIDA DI SUPPORTO CARTONGESSO Profili ... m | 2,000 | 2,12 | 4,24 | MAT/PR |
| | (E) [VEN25-PR-A.08.27.00] STUCCO PER CARTONGESSO kg | 0,900 | 1,86 | 1,67 | MAT/PR |
| | (E) [VEN25-PR-A.99.091.00] TRABATELLO MOBILE IN TUBOLARE H UTILE DI LAVORO M 5,40 Traba ... cad | 0,005 | 382,59 | 1,91 | MAT/PR |
| | Sommano euro | | | 81,41 | |
| | Spese Generali 15.00% * (81.41) euro | | | 12,21 | |
| | Sommano euro | | | 93,62 | |
| | Utili Impresa 10% * (93.62) euro | | | 9,36 | |
| | **T O T A L E euro / m²** | | | 102,98 | |
| Nr. 3 EDI.03 | **RIMOZIONE E RIPOSIZIONAMENTO MANTO DI COPERTURA IN COPPI CON SOSTITUZIONE COPPI DANNEGGIATI** | | | | |
| | **E L E M E N T I:** | | | | |
| | (E) [VEN25-RU.01.02.a] OPERAIO SPECIALIZZATO EDILE COMPRENSIVO DI PESE GENERALI E U ... h | 0,550 | 33,03 | 18,17 | MDO/RU |
| | (E) [VEN25-RU.01.03.a] OPERAIO QUALIFICATO EDILE h | 0,550 | 30,57 | 16,81 | MDO/RU |
| | (E) [VEN25-PR-A.97.01.a] COMPENSO PER LO SMALTIMENTO IN DISCARICA AUTORIZZATA DI MATE ... t | 0,050 | 16,00 | 0,80 | MAT/PR |
| | (A) [VEN25-AT.09.01.b] NOLO A CALDO DI AUTOCARRO RIBALTABILE da mc 15 di cui MDO/RU= 49.80%; MAT/PR= 16.89%; ATT/AT= 33.31%; h | 0,030 | 66,32 | 1,99 | AN |
| | (A) [VEN25-AT.11.03.a] NOLO A CALDO DI GRUETTA CARRELLATA, sbraccio m 3.00 di cui MDO/RU= 44.39%; MAT/PR= 0.13%; ATT/AT= 55.48%; h | 0,050 | 74,41 | 3,72 | AN |
| | (E) [VEN25-PR-A.04.40.a] COPPO IN LATERIZIO PLUS PESO SUPERIORE AI 2,2 KG COPPO PLUS ... cad | 12,000 | 0,77 | 9,24 | MAT/PR |
| | (E) [VEN25-AT.03.04.b] NOLO A FREDDO DI PONTEGGI per ogni mese successivo al | | | | |
| | A R I P O R T A R E | | | 50,73 | |

| Num.Ord. TARIFFA | DESCRIZIONE DELLE VOCI E DEGLI E L E M E N T I | Quantità | IMPORTI unitario | IMPORTI TOTALE | R. |
|---|---|---|---|---|---|
| | R I P O R T O | | | 50,73 | |
| | primo ... m²/mese | 0,005 | 3,00 | 0,02 | NL/AT |
| | (E) [VEN25-AT.07.09.03] NOLO A FREDDO DI MOTOSEGA A SCOPPIO CMC 51 h | 0,009 | 5,60 | 0,05 | NL/AT |
| | (A) [VEN25-AT.01.16.00] COMPENSO PER TRASPORTO MATERIALE Compenso per il trasporto d ... | | | | |
| | di cui MDO/RU= 56.00%; MAT/PR= 16.00%; ATT/AT= 28.00%; t*km | 0,250 | 0,25 | 0,06 | AN |
| | Sommano euro | | | 50,86 | |
| | Spese Generali 15.00% * (50.86) euro | | | 7,63 | |
| | Sommano euro | | | 58,49 | |
| | Utili Impresa 10% * (58.49) euro | | | 5,85 | |
| | **T O T A L E euro / m²** | | | 64,34 | |
| Nr. 4 EDI.05 | **DEMOLIZIONE PARZIALE O TOTALE DI TAVOLATI ORIZZONTALI IN LATERIZIO (TAVELLONI)** | | | | |
| | **E L E M E N T I:** | | | | |
| | (E) [VEN25-RU.01.02.a] OPERAIO SPECIALIZZATO EDILE COMPRENSIVO DI PESE GENERALI E U ... h | 0,080 | 33,03 | 2,64 | MDO/RU |
| | (E) [VEN25-RU.01.03.a] OPERAIO QUALIFICATO EDILE h | 0,060 | 30,57 | 1,83 | MDO/RU |
| | (E) [VEN25-PR-A.97.01.a] COMPENSO PER LO SMALTIMENTO IN DISCARICA AUTORIZZATA DI MATE ... t | 0,200 | 16,00 | 3,20 | MAT/PR |
| | (A) [VEN25-AT.09.01.b] NOLO A CALDO DI AUTOCARRO RIBALTABILE da mc 15 | | | | |
| | di cui MDO/RU= 49.80%; MAT/PR= 16.89%; ATT/AT= 33.31%; h | 0,020 | 66,32 | 1,33 | AN |
| | (A) [VEN25-AT.13.04.00] NOLO A CALDO DI COMPRESSORE Nolo a caldo di compressori ad a ... | | | | |
| | di cui MDO/RU= 63.60%; MAT/PR= 29.66%; ATT/AT= 6.74%; h | 0,045 | 51,93 | 2,34 | AN |
| | (A) [VEN25-AT.11.03.a] NOLO A CALDO DI GRUETTA CARRELLATA, sbraccio m 3.00 | | | | |
| | di cui MDO/RU= 44.39%; MAT/PR= 0.13%; ATT/AT= 55.48%; h | 0,080 | 74,41 | 5,95 | AN |
| | (E) [VEN25-AT.03.04.b] NOLO A FREDDO DI PONTEGGI per ogni mese successivo al primo ... m²/mese | 0,020 | 3,00 | 0,06 | NL/AT |
| | (E) [VEN25-AT.04.01.d] NOLO A FREDDO DI MARTELLO DEMOLITORE AD ARIA COMPRESSA della ... h | 0,045 | 10,34 | 0,47 | NL/AT |
| | (A) [VEN25-AT.01.16.00] COMPENSO PER TRASPORTO MATERIALE Compenso per il trasporto d ... | | | | |
| | di cui MDO/RU= 56.00%; MAT/PR= 16.00%; ATT/AT= 28.00%; t*km | 12,000 | 0,25 | 3,00 | AN |
| | Sommano euro | | | 20,82 | |
| | Spese Generali 15.00% * (20.82) euro | | | 3,12 | |
| | Sommano euro | | | 23,94 | |
| | Utili Impresa 10% * (23.94) euro | | | 2,39 | |
| | **T O T A L E euro / m²** | | | 26,33 | |
| Nr. 5 EDI.09 | **FORNITURA E POSA IN OPERA DI PAVIMENTO IN GRES PORCELLANATO COLORATO Dimensioni 60 x 30 cm, naturale o bocciardato** | | | | |
| | **E L E M E N T I:** | | | | |
| | (E) [VEN25-RU.01.02.a] OPERAIO SPECIALIZZATO EDILE COMPRENSIVO DI PESE GENERALI E U ... h | 0,300 | 33,03 | 9,91 | MDO/RU |
| | (E) [VEN25-RU.01.03.a] OPERAIO QUALIFICATO EDILE h | 0,300 | 30,57 | 9,17 | MDO/RU |
| | (E) [PIASTR.01] PIASTRELLE DI CERAMICA MONOCOTTURA DI PRIMA SCELTA Piastrel ... m² | 1,000 | 27,00 | 27,00 | MAT/PR |
| | (L) Livellatori e tiranti a corpo | 1,000 | 3,50 | 3,50 | |
| | Sommano euro | | | 49,58 | |
| | Spese Generali 15.00% * (49.58) euro | | | 7,44 | |
| | Sommano euro | | | 57,02 | |
| | Utili Impresa 10% * (57.02) euro | | | 5,70 | |
| | **T O T A L E euro / m²** | | | 62,72 | |
| Nr. 6 EDI.20 | **MATERASSO IN LANA DI ROCCIA MATERASSINO DI LANA DI ROCCIA DI cm. 15** | | | | |
| | **E L E M E N T I:** | | | | |
| | (E) [VEN25-RU.01.03.a] OPERAIO QUALIFICATO EDILE h | 0,060 | 30,57 | 1,83 | MDO/RU |
| | (E) [VEN25-RU.01.04.a] OPERAIO COMUNE EDILE h | 0,050 | 27,33 | 1,37 | MDO/RU |
| | (E) [VEN25-PR-A.06.03.00] MATERASSINO IN LANA DI ROCCIA Materassino di lana di | | | | |
| | A R I P O R T A R E | | | 3,20 | |

| Num.Ord. TARIFFA | DESCRIZIONE DELLE VOCI E DEGLI E L E M E N T I | Quantità | IMPORTI unitario | IMPORTI TOTALE | R. |
|---|---|---|---|---|---|
| | R I P O R T O | | | 3,20 | |
| | roccia ... m² | 3,000 | 8,65 | 25,95 | MAT/PR |
| | (A) [VEN25-AT.11.02.00] NOLO A CALDO DI ARGANO CON MOTORE DA HP 4 di cui MDO/RU= 59.02%; MAT/PR= 2.36%; ATT/AT= 38.62%; h | 0,050 | 55,96 | 2,80 | AN |
| | Sommano euro | | | 31,95 | |
| | Spese Generali 15.00% * (31.95) euro | | | 4,79 | |
| | Sommano euro | | | 36,74 | |
| | Utili Impresa 10% * (36.74) euro | | | 3,67 | |
| | **T O T A L E euro / m²** | | | 40,41 | |
| Nr. 7 ELE.02 | **Sensore di presenza e luminosità convenzionale, EELECTRON PD02X01CON o similare, per montaggio ad incasso su soffitto** **E L E M E N T I:** | | | | |
| | (L) Modulo cadauno | 1,000 | 63,90 | 63,90 | |
| | (L) Accessori di cablaggio a corpo | 1,000 | 5,00 | 5,00 | |
| | (E) [VEN25-RU.04.02.a] OPERAIO SPECIALIZZATO ELETTRICISTA h | 0,500 | 34,05 | 17,03 | MDO/RU |
| | Sommano euro | | | 85,93 | |
| | Spese Generali 15.00% * (85.93) euro | | | 12,89 | |
| | Sommano euro | | | 98,82 | |
| | Utili Impresa 10% * (98.82) euro | | | 9,88 | |
| | **T O T A L E euro / cad** | | | 108,70 | |
| Nr. 8 MEC.02 | **FORNITURA E POSA IN OPERA DI RECUPERATORE DI CALORE, UNITA' INTERNA, UNITA' ESTERNA E SATELLITE D'UTENZA** **E L E M E N T I:** | | | | |
| | (E) [VEN25-RU.05.02.a] OPERAIO SPECIALIZZATO IMPIANTISTICA TERMOIDRAULICA h | 12,000 | 34,05 | 408,60 | MDO/RU |
| | (E) [VEN25-RU.05.03.a] OPERAIO QUALIFICATO IMPIANTISTICA TERMOIDRAULICA h | 12,000 | 28,99 | 347,88 | MDO/RU |
| | (L) U.I. Residenziale Parete Kireia Evo, Wifi incluso - 3.5 kw o similare cadauno | 1,000 | 334,75 | 334,75 | |
| | (L) U.E. Residenziale Monosplit R32 - 3.5 kw o similare cadauno | 1,000 | 507,00 | 507,00 | |
| | (L) Recuperatore di calore da 150 m³/h cadauno | 1,000 | 1´134,25 | 1´134,25 | |
| | (L) Tubazioni ed accessori a corpo | 1,000 | 520,00 | 520,00 | |
| | (L) Satellite d'utenza per riscaldamento diretto e produzione di ACS istantanea, mod. Evoflat 4.0 F 1 o similare cadauno | 1,000 | 1´085,00 | 1´085,00 | |
| | Sommano euro | | | 4´337,48 | |
| | Spese Generali 15.00% * (4 337.48) euro | | | 650,62 | |
| | Sommano euro | | | 4´988,10 | |
| | Utili Impresa 10% * (4 988.10) euro | | | 498,81 | |
| | **T O T A L E euro / a corpo** | | | 5´486,91 | |
| Nr. 9 VEN25-AT.01.16.00 | **COMPENSO PER TRASPORTO MATERIALE** **E L E M E N T I:** | | | | |
| | (A) [VEN25-AT.09.01.a] NOLO A CALDO DI AUTOCARRO RIBALTABILE da mc 11 di cui MDO/RU= 53.52%; MAT/PR= 18.15%; ATT/AT= 28.34%; h | 0,004 | 61,72 | 0,25 | AN |
| | **T O T A L E euro / t*km** | | | 0,25 | |
| Nr. 10 VEN25-AT.09.01.a | **NOLO A CALDO DI AUTOCARRO RIBALTABILE da mc 11** **E L E M E N T I:** | | | | |
| | (E) [VEN25-AT.01.01.a] NOLO A FREDDO DI AUTOCARRO RIBALTABILE NOLO A FREDDO DI AUTO ... h | 1,000 | 17,49 | 17,49 | NL/AT |
| | (E) [VEN25-PR-A.98.19.a] CONSUMI Consumi di utensili, macchinari, mezzi, ecc. CONSUMO ... l | 8,000 | 1,40 | 11,20 | MAT/PR |
| | (E) [VEN25-RU.01.02.a] OPERAIO SPECIALIZZATO EDILE COMPRENSIVO DI PESE GENERALI E U ... h | 1,000 | 33,03 | 33,03 | MDO/RU |
| | **T O T A L E euro / h** | | | 61,72 | |
| | A R I P O R T A R E | | | | |

| Num.Ord. TARIFFA | DESCRIZIONE DELLE VOCI E DEGLI E L E M E N T I | Quantità | IMPORTI unitario | IMPORTI TOTALE | R. |
|---|---|---|---|---|---|
| | R I P O R T O | | | | |
| Nr. 11 VEN25-AT.09.01. b | **NOLO A CALDO DI AUTOCARRO RIBALTABILE da mc 15** | | | | |
| | **E L E M E N T I:** | | | | |
| | (E) [VEN25-AT.01.01.b] NOLO A FREDDO DI AUTOCARRO RIBALTABILE da mc 15 h | 1,000 | 22,09 | 22,09 | NL/AT |
| | (E) [VEN25-PR-A.98.19.a] CONSUMI Consumi di utensili, macchinari, mezzi, ecc. CONSUMO ... l | 8,000 | 1,40 | 11,20 | MAT/PR |
| | (E) [VEN25-RU.01.02.a] OPERAIO SPECIALIZZATO EDILE COMPRENSIVO DI PESE GENERALI E U ... h | 1,000 | 33,03 | 33,03 | MDO/RU |
| | **T O T A L E euro / h** | | | 66,32 | |
| Nr. 12 VEN25-AT.11.02. 00 | **NOLO A CALDO DI ARGANO CON MOTORE DA HP 4** | | | | |
| | **E L E M E N T I:** | | | | |
| | (E) [VEN25-AT.03.02.00] NOLO A FREDDO DI ARGANO CON MOTORE DA HP 4 h | 1,000 | 21,61 | 21,61 | NL/AT |
| | (E) [VEN25-PR-A.98.19.b] CONSUMI Consumi di utensili, macchinari, mezzi, ecc. CONSUMO ... kWh | 4,000 | 0,33 | 1,32 | MAT/PR |
| | (E) [VEN25-RU.01.02.a] OPERAIO SPECIALIZZATO EDILE COMPRENSIVO DI PESE GENERALI E U ... h | 1,000 | 33,03 | 33,03 | MDO/RU |
| | **T O T A L E euro / h** | | | 55,96 | |
| Nr. 13 VEN25-AT.11.03. a | **NOLO A CALDO DI GRUETTA CARRELLATA, sbraccio m 3.00** | | | | |
| | **E L E M E N T I:** | | | | |
| | (E) [VEN25-AT.03.03.a] NOLO A FREDDO DI GRUETTA CARRELLATA, sbraccio m 3.00 h | 1,000 | 41,28 | 41,28 | NL/AT |
| | (E) [VEN25-PR-A.98.19.b] CONSUMI Consumi di utensili, macchinari, mezzi, ecc. CONSUMO ... kWh | 0,300 | 0,33 | 0,10 | MAT/PR |
| | (E) [VEN25-RU.01.02.a] OPERAIO SPECIALIZZATO EDILE COMPRENSIVO DI PESE GENERALI E U ... h | 1,000 | 33,03 | 33,03 | MDO/RU |
| | **T O T A L E euro / h** | | | 74,41 | |
| Nr. 14 VEN25-AT.13.04. 00 | **NOLO A CALDO DI COMPRESSORE NOLO A CALDO DI COMPRESSORI ad aria con motore a scoppio della potenza di l/min. 5000** | | | | |
| | **E L E M E N T I:** | | | | |
| | (E) [VEN25-AT.05.06.00] NOLO A FREDDO DI COMPRESSORE Nolo a freddo di compressori ad ... h | 1,000 | 3,50 | 3,50 | NL/AT |
| | (E) [VEN25-PR-A.98.19.a] CONSUMI Consumi di utensili, macchinari, mezzi, ecc. CONSUMO ... l | 11,000 | 1,40 | 15,40 | MAT/PR |
| | (E) [VEN25-RU.01.02.a] OPERAIO SPECIALIZZATO EDILE COMPRENSIVO DI PESE GENERALI E U ... h | 1,000 | 33,03 | 33,03 | MDO/RU |
| | **T O T A L E euro / h** | | | 51,93 | |
| | A R I P O R T A R E | | | | |

| Num.Ord. TARIFFA | DESCRIZIONE DELLE VOCI E DEGLI E L E M E N T I | Quantità | IMPORTI unitario | IMPORTI TOTALE | R. |
|---|---|---|---|---|---|
| | R I P O R T O | | | | |
| | **COSTI ELEMENTARI** | | | | |
| Nr. 15 PIASTR.01 | **PIASTRELLE DI CERAMICA MONOCOTTURA DI PRIMA SCELTA dimensioni 60 x 30 cm** euro / m² | | | 27,00 | MAT/PR |
| Nr. 16 VEN25-AT.01.01. a | **NOLO A FREDDO DI AUTOCARRO RIBALTABILE da mc 11** euro / h | | | 17,49 | NL/AT |
| Nr. 17 VEN25-AT.01.01. b | **NOLO A FREDDO DI AUTOCARRO RIBALTABILE da mc 15** euro / h | | | 22,09 | NL/AT |
| Nr. 18 VEN25-AT.03.02. 00 | **NOLO A FREDDO DI ARGANO CON MOTORE DA HP 4** euro / h | | | 21,61 | NL/AT |
| Nr. 19 VEN25-AT.03.03. a | **NOLO A FREDDO DI GRUETTA CARRELLATA, sbraccio m 3.00** euro / h | | | 41,28 | NL/AT |
| Nr. 20 VEN25-AT.03.04. b | **NOLO A FREDDO DI PONTEGGI per ogni mese successivo al primo o frazione di mese** euro / m²/mese | | | 3,00 | NL/AT |
| Nr. 21 VEN25-AT.04.01. d | **NOLO A FREDDO DI MARTELLO DEMOLITORE AD ARIA COMPRESSA della potenza di l/min. 1200 e del peso di Kg 10** euro / h | | | 10,34 | NL/AT |
| Nr. 22 VEN25-AT.05.06. 00 | **NOLO A FREDDO DI COMPRESSORE NOLO A FREDDO DI COMPRESSORI ad aria con motore a scoppio della potenza di l/min. 5000** euro / h | | | 3,50 | NL/AT |
| Nr. 23 VEN25-AT.07.09. 03 | **NOLO A FREDDO DI MOTOSEGA A SCOPPIO CMC 51** euro / h | | | 5,60 | NL/AT |
| Nr. 24 VEN25-PR-A.04. 40.a | **COPPO IN LATERIZIO PLUS PESO SUPERIORE AI 2,2 KG COPPO PLUS COLORE NATURALE PESO SUPERIORE AI 2,2 KG** euro / cad | | | 0,77 | MAT/PR |
| Nr. 25 VEN25-PR-A.06. 03.00 | **MATERASSINO IN LANA DI ROCCIA MATERASSINO DI LANA DI ROCCIA** euro / m² | | | 8,65 | MAT/PR |
| Nr. 26 VEN25-PR-A.06. 64.00 | **LASTRE IN GESSO RIVESTITO CAM A BORDI ASSOTTIGLIATI Da 12.5 mm** euro / m² | | | 1,34 | MAT/PR |
| Nr. 27 VEN25-PR-A.08. 25.00 | **PROFILI METALLICI PER SUPPORTO CARTONGESSO** euro / m | | | 1,18 | MAT/PR |
| Nr. 28 VEN25-PR-A.08. 26.00 | **PROFILI METALLICI PER GUIDA DI SUPPORTO CARTONGESSO** euro / m | | | 2,12 | MAT/PR |
| Nr. 29 VEN25-PR-A.08. 27.00 | **STUCCO PER CARTONGESSO** euro / kg | | | 1,86 | MAT/PR |
| Nr. 30 VEN25-PR-A.97. 01.a | **COMPENSO PER LO SMALTIMENTO IN DISCARICA AUTORIZZATA DI M ... olosi provenienti da attività di demolizione e costruzione** euro / t | | | 16,00 | MAT/PR |
| Nr. 31 VEN25-PR-A.98. 19.a | **CONSUMI CONSUMO CARBURANTE** euro / l | | | 1,40 | MAT/PR |
| Nr. 32 VEN25-PR-A.98. 19.b | **CONSUMI CONSUMO ENERGIA ELETTRICA** euro / kWh | | | 0,33 | MAT/PR |
| Nr. 33 VEN25-PR-A.99. 091.00 | **TRABATELLO MOBILE INTRABATELLO MOBILE IN LAVORO M 5,4 LAVORO M 5,4** euro / cad | | | 382,59 | MAT/PR |
| Nr. 34 VEN25-RU.01.02. a | **OPERAIO SPECIALIZZATO EDILE** euro / h | | | 33,03 | MDO/RU |
| Nr. 35 VEN25-RU.01.03. a | **OPERAIO QUALIFICATO EDILE** euro / h | | | 30,57 | MDO/RU |
| Nr. 36 VEN25-RU.01.04. a | **OPERAIO COMUNE EDILE** euro / h | | | 27,33 | MDO/RU |
| Nr. 37 VEN25-RU.04.02. a | **OPERAIO SPECIALIZZATO ELETTRICISTA** euro / h | | | 34,05 | MDO/RU |
| Nr. 38 | **OPERAIO SPECIALIZZATO IMPIANTISTICA TERMOIDRAULICA** | | | | |
| | A R I P O R T A R E | | | | |

| Num.Ord. TARIFFA | DESCRIZIONE DELLE VOCI E DEGLI E L E M E N T I | Quantità | I M P O R T I | | R. |
|---|---|---|---|---|---|
| | | | unitario | TOTALE | |
| | R I P O R T O | | | | |
| VEN25-RU.05.02.a | euro / h | | | 34,05 | MDO/RU |
| Nr. 39 | **OPERAIO QUALIFICATO IMPIANTISTICA TERMOIDRAULICA** | | | | |
| VEN25-RU.05.03.a | euro / h | | | 28,99 | MDO/RU |
| | Data, _____ | | | | |
| | **Il Tecnico** | | | | |
| | A R I P O R T A R E | | | | |